il Sassolino
SCUOLA MONTESSORI

FONDAZIONE intro
comprendere & crescere

RETE BIBLIOTECARIA BRESCIANA

Sistema Bibliotecario del NORD-EST BRESCIANO

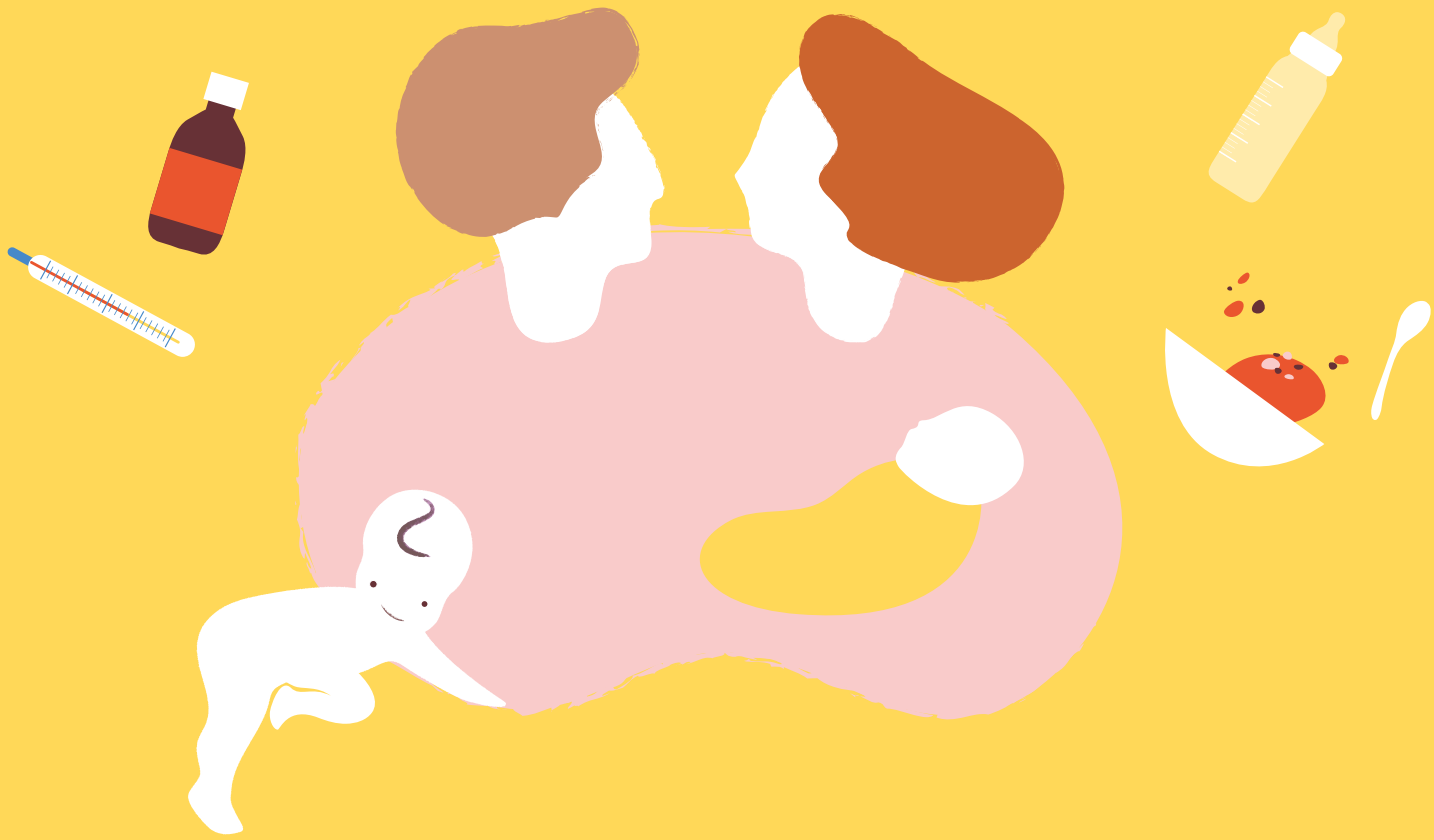

GENITORI SI CRESCE

IN BIBLIOTECA ALLE 20:15

per genitori ed educatori di bambini da 0 a 3 anni

"Il Sassolino", scuola dell'Infanzia paritaria Montessori, propone sei serate per riflettere e confrontarsi su sei diverse tematiche pedagogiche e di cura dei più piccoli, portate da sei ospiti d'eccezione.
Il percorso è curato da Annalisa Schirato: formatrice, coordinatrice e maestra della Casa dei Bambini.
Con la consulenza bibliografica del Sistema Bibliotecario Nord Est Bresciano.

Martedì 23 Ottobre 2018

Bambini influenzati: nuovi punti di vista.

Sonia Prandini - naturopata associazione Consè

Biblioteca di Vobarno

Lunedì 05 Novembre 2018

I momenti del cambio, del pasto e del sonno: fatiche o piaceri?

Alice Gregori - psicomotricista Associazione Emmi's Care Brescia

Biblioteca di Roè Volciano

Lunedì 19 Novembre 2018

Quando ti "ammali" che cosa mi chiedi?
Genitori-figli: unità biologiche o esseri distinti?

Dott. Matteo Penzo - Scuola del sintomo

Biblioteca di Gavardo

Lunedì 03 Dicembre 2018

"La zuppa che schifo!"
Alimentazione naturale per la crescita.

Priscilla Leone - dietista MenSanaBio
Annalisa Schirato - coordinatrice della Casa dei Bambini

Biblioteca di San Felice del Benaco

Lunedì 17 Dicembre 2018

"Guarda che ti fai male!"
Esplorazione e movimenti dei piccoli: quali rischi?

Daniela Scandurra - pedagogista montessoriana
"Il Melograno" Centro Informazione e Nascita di Trento

Biblioteca di Salò

Giovedì 10 Gennaio 2019

Educare PRIMA della nascita: come e soprattutto perché?

Dott. Gino Soldera - psicologo psicoterapeuta
presidente ANPEP in collaborazione con Ass. Consé

AUDITORIUM FONDAZIONE INTRO
via Bagozzi 14/f - Gavardo

ISCRIZIONE GRATUITA
E NECESSARIA VIA WEB

"Il Sassolino" scuola dell'infanzia paritaria Montessori via Bagozzi 14/f - Gavardo
ilsassolino.org | info@ilsassolino.org | tel. 334/5998874