

COMUNE DI SAN FELICE DEL BENACO		GENNAIO 2016
"VILLAGGIO TURISTICO INTERNAZIONALE EDEN" VIA PREONE n. 45 - PORTESE	PLANIMETRIA GENERALE 1:100 PIANTA PIANO TERRA e PIANTA PIANO INTERRATO 1:100	
PIANO DI RECUPERO - RISTRUTTURAZIONE FABBRICATO E TRASFORMAZIONE IN STRUTTURA TURISTICO RICETTIVA VIA MARTIRI DELLA PATRIA, MAPPALE 997		PROGETTO
PROPRIETA' : VILLAGGIO TURISTICO INTERNAZIONALE EDEN		

IL PRESENTE DISEGNO E' DI PROPRIETA' DELLO STUDIO ASSOCIATO DI ARCHITETTURA FERRARI CHE NE VIETA OGNI RIPRODUZIONE E CESSIONE A TERZI A TERMINE DI LEGGE

PLANIMETRIA GENERALE 1:100

Viale asfaltato

- 1) FABBRICATO OGGETTO DI MANUTENZIONE STRAORDINARIA P.E. 92/2015
- 2) TAPPETO ERBOSO
- 3) SIEPE SEMPREVERDE
- 4) NUOVE ALBERATURE DI OLIVO
- 5) PAVIMENTAZIONE IN GRES PORCELLANATO CON FINITURA PIETRA
- 6) MURATURA A CONFINI
- 7) MURATURA OGGETTO DI RESTAURO CONSERVATIVO

TUBAZIONE ACQUE BIANCHE  
 GIA' COLLEGATA ALLA FOGNATURA COMUNALE SU VIA PREONE

TUBAZIONE ACQUE NERE  
 GIA' COLLEGATA ALLA FOGNATURA COMUNALE SU VIA PREONE

ACQUE BIANCHE Ø 100

ACQUE NERE Ø 140

PIANTA PIANO INTERRATO 1:100

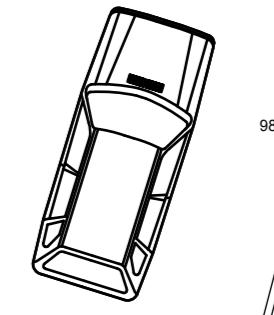
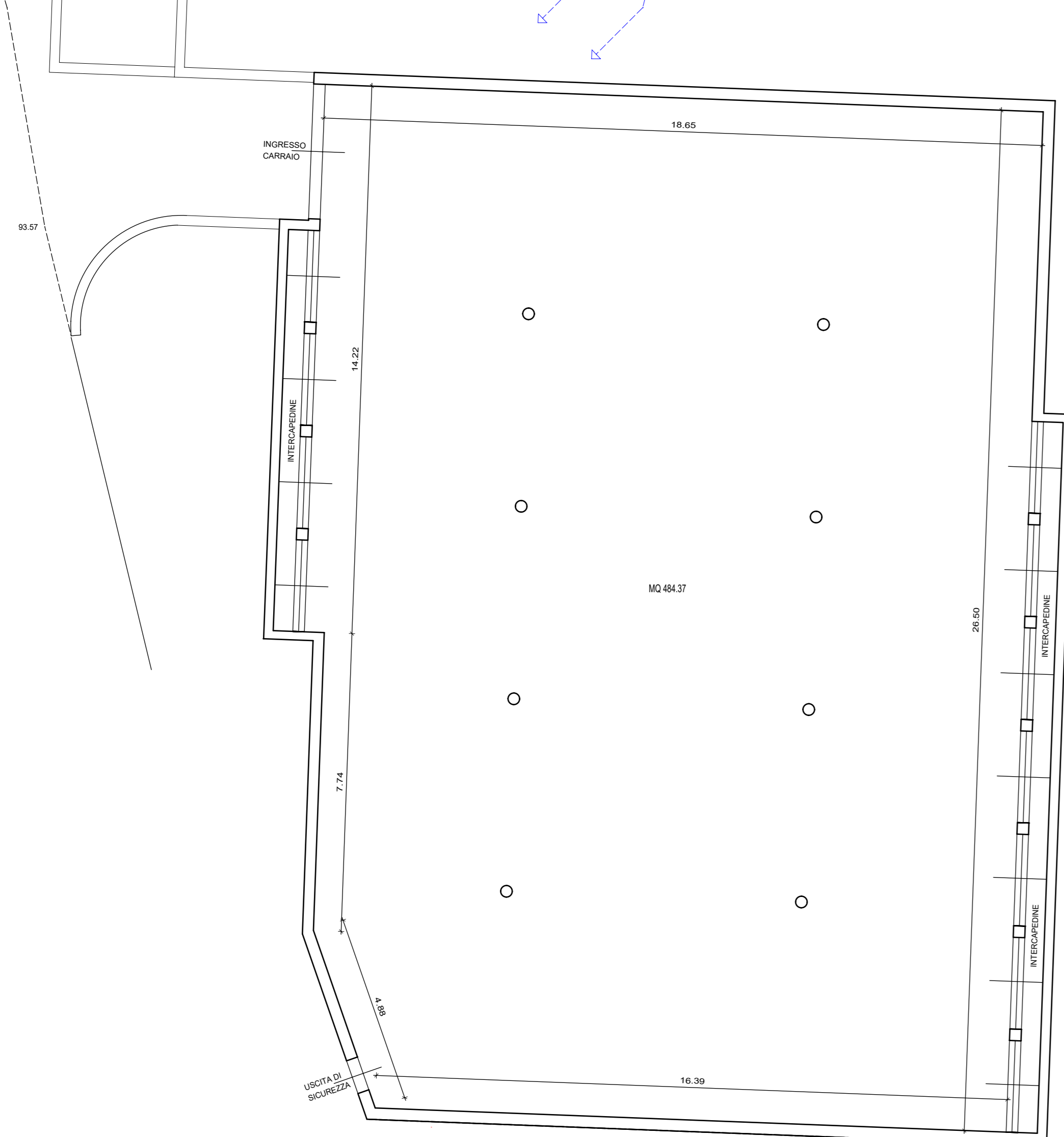

100.00

98.45

98.53

98.73

98.79

98.82

98.91

99.01

99.07

99.14

99.20

99.26

99.32

99.38

99.44

99.50

99.56

99.62

99.68

99.74

99.80

99.86

99.92

99.98

100.00