

STUDIO ASSOCIATO DI ARCHITETTURA FERRARI  
 di Ferrari Arch. Luigi e Ferrari Arch. Francesca  
 via Roma n. 26 - 25083 Gardone Riviera (Bs) c.f. e p. IVA 02469160986  
 tel/fax 0365/20372 - e-mail studio@architetti-ferrari.it

TAVOLA

3

COMUNE DI SAN FELICE DEL BENACO

"VILLAGGIO TURISTICO INTERNAZIONALE EDEN" VIA PREONE n. 45 - PORTESE	PROSPETTI 1:100 STATO DI FATTO	GENNAIO 2016
PIANO DI RECUPERO : RISTRUTTURAZIONE FABBRICATO E TRASFORMAZIONE IN STRUTTURA TURISTICO RICETTIVA VIA MARTIRI DELLA PATRIA, MAPPALE 997		

PROPRIETA' : VILLAGGIO TURISTICO INTERNAZIONALE EDEN

IL PRESENTE DISEGNO E' DI PROPRIETA' DELLO STUDIO ASSOCIATO DI ARCHITETTURA FERRARI CHE NE VIETA OGNI RIPRODUZIONE E CESSIONE A TERZI A TERMINE DI LEGGE

PROSPETTO NORD

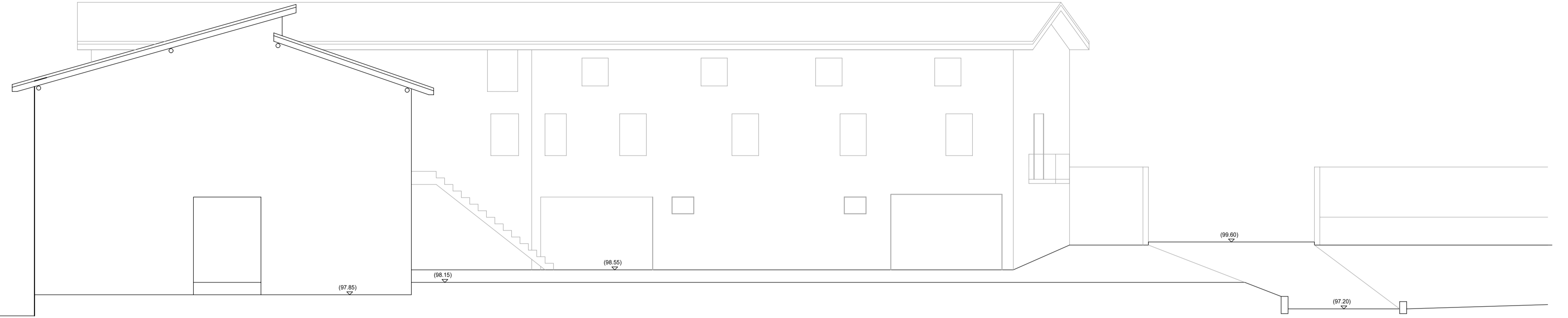

PROSPETTO SUD

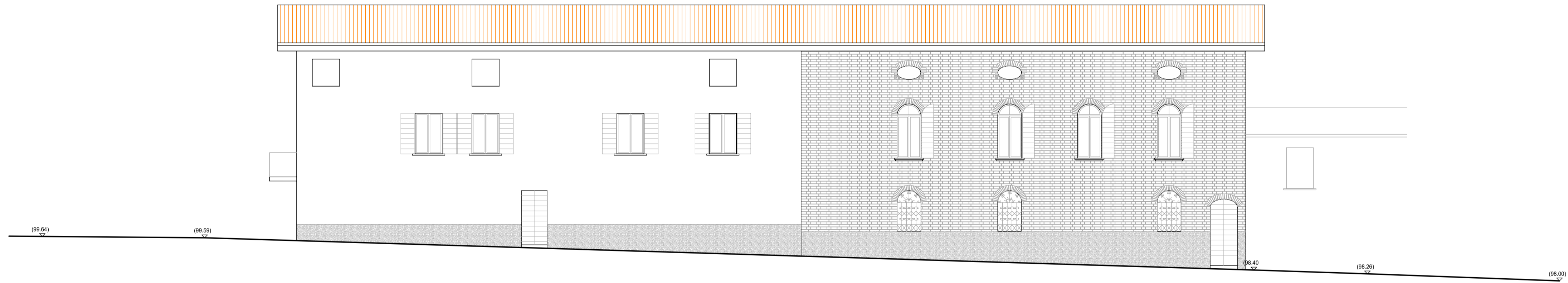

PROSPETTO NORD

